

## Instructie module – Gebruikershandleiding exporteurs Levende Have

Raadpleeg tevens de onderstaande instructie modules voordat er een aanvraag wordt gedaan.

- BREIN-CLE-A-007 Beheren bedrijfsgegevens Client Export door exporteur
- BREIN-CLE-W-001 Machtigingen



## Inhoudsopgave

Instructie module – Gebruikershandleiding exporteurs Levende Have .....	1
Inhoudsopgave .....	2
Toelichting: .....	3
Nieuwe aanvraag.....	4
Beheren ordergegevens .....	11
Overzicht orderregelgegevens .....	13
Beheren Orderregelgegevens .....	14
Overzicht orderregelgegevens .....	16
Controleren zekerheden orderregel.....	17
Overzicht partijgegevens en Beheren partijgegevens .....	19
Beheren transport- en overige gegevens .....	22
Selecteren exportdocumenten.....	23
Controleren zekerheden .....	24
Inspectie aanvragen .....	25
Aanvragen afgifte exportdocumenten.....	29
Af te drukken keuzevelden .....	30
Af te drukken verklaringsteksten .....	31
Aanvragen afgifte documenten.....	33
Afdrukken.....	34
Overzicht aanvragen.....	35
Kopiëren aanvraag .....	38
Raadplegen eisen en dekkingen .....	40
Afsluiten .....	46



## Toelichting:

### Let op de volgende punten bij het invullen van uw aanvraag:

! Navigeer met de functietoetsen in de schermen. Gebruik hiervoor NIET de Internet Explorer knoppen 'vorige' en 'volgende' Dit leidt tot fouten!

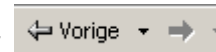

! Wacht met het uitvoeren van een volgende actie, totdat de eerdere actie gereed is. Zie statusbalk Internet Explorer Het programma wordt traag wanneer een volgende actie gestart wordt, voordat de eerdere actie gereed is

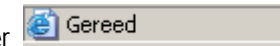

! Schrijf de datum volledig uit, zoals 08-04-2008 (DD-MM-JJJJ). Als jaartal 08 wordt ingevoerd, ziet de applicatie dit als het jaar 0008.

! Verklaring van de symbolen



= toevoegen van gegevens



= wijzigen van gegevens



= verwijderen van eerder vastgelegde gegevens



= zekerheden opgeven



= partijen opvoeren



= openen van een aanvraag



= kopiëren van een aanvraag



= intrekken van een aanvraag



= extra documenten



= verversen waarborgen



= afdrukvoorbeeld certificaat



= afdruk van de verklaring in XLS of XML



## Nieuwe aanvraag

Vanuit het startscherm (hoofdmenu) kunt u het volgende doen:

- In dit scherm dient de exportrol geselecteerd te worden.
- Ga voor het invoeren van een nieuwe aanvraag vanuit het startscherm naar: **Nieuwe aanvraag**
- Voor een overzicht van de bestaande aanvragen van de exporteur kies: **Overzicht aanvragen**
- Voor een overzicht van bestaande inspectieaanvragen klik op: **Overzicht inspectieaanvragen**
- Ga voor het beheren van uw bedrijfsgegevens naar: **Beheren bedrijfsgegevens**  
Zie voor het beheren van de bedrijfsgegevens instructie BREIN-CLE-A-007 Beheren Bedrijfsgegevens Client Export Trinidad.
- Om de Landeneisen en bijbehorende dekkingen te raadplegen ga naar: **Raadplegen eisen & dekkingen**
- Vanuit dit scherm en alle andere schermen kunt u altijd terug naar het: **Startscherm** en de Applicatie verlaten: **Sluiten**

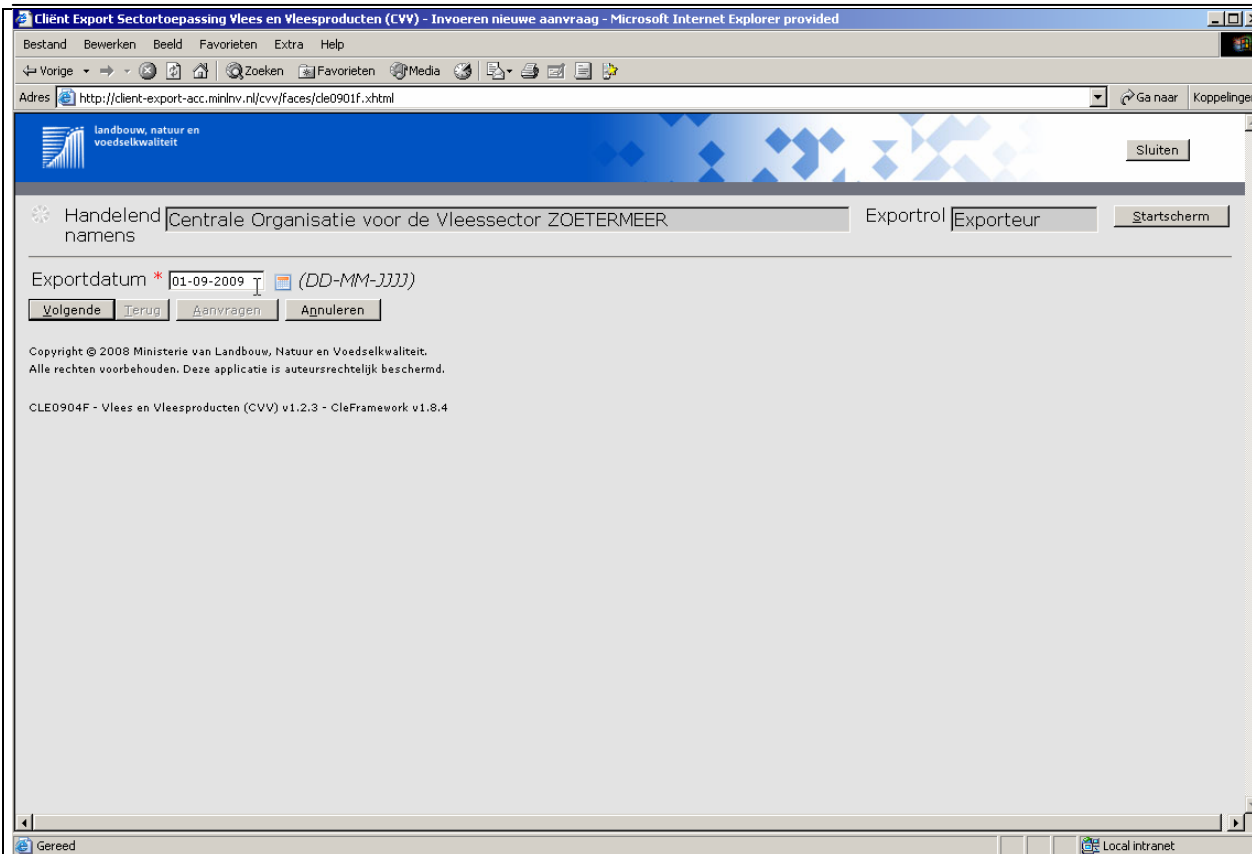

Wanneer een nieuwe aanvraag wordt ingevoerd vanuit **Startscherm**, **Nieuwe aanvraag** of vanuit **Overzicht aanvragen**, dan komt u in het hiernaast afgebeelde scherm terecht.

- Vermeld in het veld 'Exportdatum' de datum waarop export naar het derde land plaatsvindt. Het is belangrijk dat de datum volledig uitgeschreven wordt zoals 08-11-2007. Het systeem bepaalt of de zending op de exportdatum aan de eisen voldoet. Na deze stap kunnen de gegevens 'Uw referentie' en 'Exportdatum' niet meer gewijzigd worden. De aanvraag kan wel nog ingetrokken worden.
- Gebruik de knop **Volgende** om de aanvraag te vervolgen.
- U kunt ook de aanvraag **Annuleren**.

LET OPI: De velden met een rode \* (asterisk) zijn verplichte velden.



- Selecteer 'Land van bestemming' uit de list of values. Zie de volgende pagina op welke wijze u dit kunt doen.
- Klik op de toets **Volgende** om het product te kunnen selecteren.

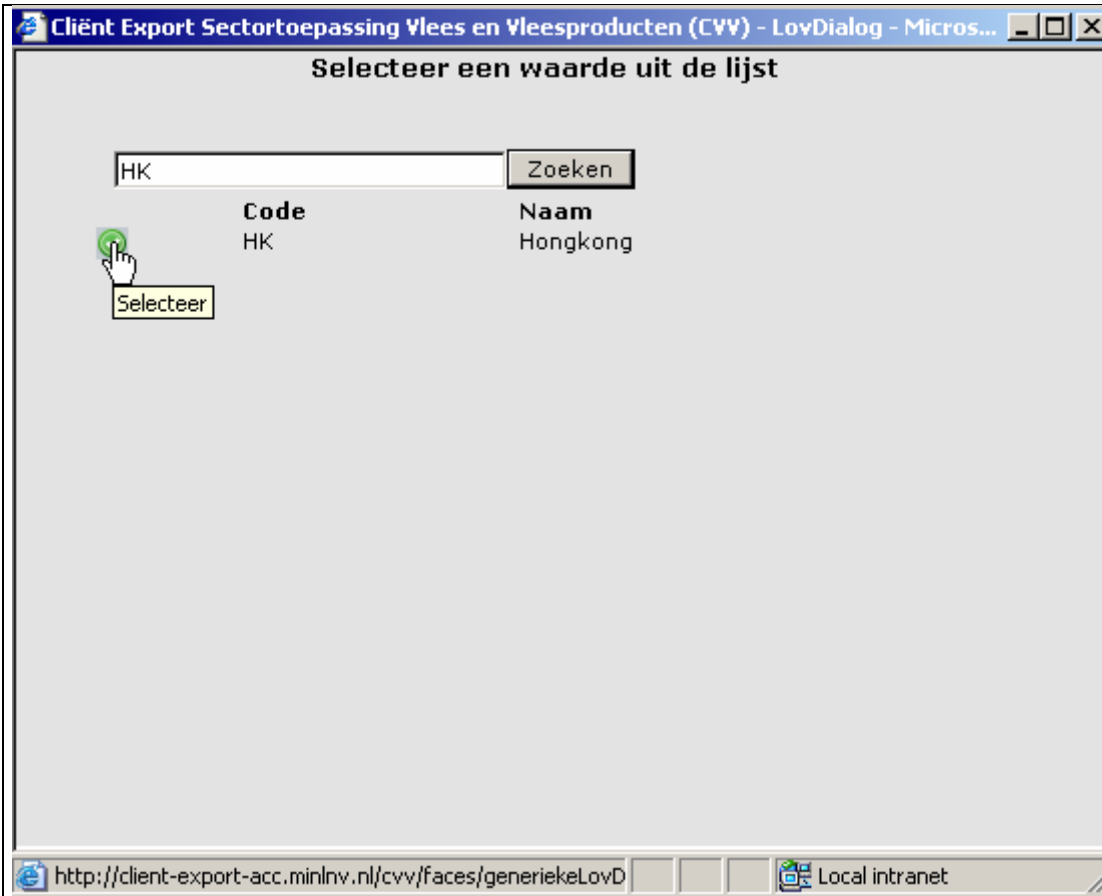

- Om het land van bestemming te kiezen kunt u snel zoeken door de twee letterige ISO-code in te toetsen of de eerste letters van het land.
- Door vervolgens op  te klikken wordt de waarde overgenomen.



Client Export Sectorsoepassing Levende Have (CLH) - Invoeren nieuwe aanvraag - Windows Internet Explorer

https://www.agro-export.nl/clh/faces/cle0902f.xhtml

Bestand Bewerken Beeld Favorieten Extra Help

landbouw, natuur en voedselkwaliteit Sluiten

Handelend namens Voedsel en Waren Autoriteit 'S-GRAVENHAGE Exportrol Exporteur Startscherm

Exportdatum \* 31-12-2013 (DD-MM-JJJJ)

Land van bestemming \* US (Verenigde Staten)

Gebied \* US (Verenigde Staten)

Eis \*

Verzoeknummer BA Rundersperma  
PV 80010024 Broedeieren

Memo

Product

Terug Volgende Opslaan Annuleren

Copyright © 2008 Ministerie van Landbouw, Natuur en Voedselkwaliteit.  
Alle rechten voorbehouden. Deze applicatie is auteursrechtelijk beschermd.

CLE0904F - Levende Have (CLH) v1.2.1 - CleFramework v1.37.1

Gereed Internet 100%

- Kies in het veld 'Gebied' het juiste gebied binnen het exportland, voor zover dit niet default wordt ingevuld. Default is het gebied gelijk aan het land.
- Selecteer 'Eis' op soort gelijke wijze als het land van bestemming en het gebied geselecteerd zijn.
- Als alle gegevens zijn ingevuld klik dan op de knop. **Opslaan**

Client Export maakt een uniek aanvraagnummer aan.

U komt in het scherm 'Selecteren Exportdocumenten' terecht.





Handelend namens: Voedsel en Waren Autoriteit 'S-GRAVENHAGE

Exportrol: Exporteur

Startscherm

verstrekkingswijze: Lokaal  
Centraal  
Lokaal  
Niet verstrekken

Selecteer de set exportdocumenten voor deze Order wilt aanvragen:

Soort exportdocument	Aantal kopieën	Taal
<input checked="" type="checkbox"/> Veterinair certificaat (VWA)	0	Engels
<input checked="" type="checkbox"/> Veterinair certificaat vervolg (VWA)	0	Engels

Opslaan Annuleren

Copyright © 2008 Ministerie van Landbouw, Natuur en Voedselkwaliteit. Alle rechten voorbehouden. Deze applicatie is auteursrechtelijk beschermd.

CLE0924F - Levende Have (CLH) v1.2.1 - CleFramework v1.37.1

- Vervolgens kunt u kiezen of u op het bedrijf het certificaat wilt printen. Kies in dat geval voor <Lokaal> of anders voor <Centraal> als printen bij de VWA gebeurt. Wilt u geen certificaat, dan selecteert u <Niet verstrekken>
- Wanneer u kiest voor <Centraal> printen, dan kunt u vervolgens kiezen bij 'Verzending' tussen: <Afhalen> of <Via Post>.
- Bij 'Verzendingsinformatie' kunt u extra informatie over de verzending invullen
- Om centraal te kunnen printen kan het handig zijn dat VWA gemachtigd is. Raadpleeg hiervoor de instructie BREIN-CLE-W-001 Machtiging.

Tevens dient u aan te geven welk model exportdocument u wilt aanvragen.

- Selecteer het model door een vinkje te plaatsen in het vakje links van de naam van het model, voor zover hier nog geen vinkje staat.



De taal van het certificaat wordt door het systeem bepaald op grond van het bestemmingsland.

Gebruik de knop  om de aanvraag te vervolgen.



## Beheren ordergegevens

- Met de knop 'Overzicht' wordt het zoekscherm met alle bestaande aanvragen zichtbaar.
- De velden 'Exporteur', 'Consignee' en 'Opslaglocatie' zijn via een bedrijfseigen code op te roepen (eerste veld) of vrij in te voeren (tweede veld). Zorg dat het 'code'-veld leeg is. Met de knop 'Opslaan' (achter de velden) is het mogelijk om de specificaties onder een bedrijfseigen code vast te leggen. Het vooraf maken van het 'adresboekje' wordt uitgebreid beschreven in instructie BREIN-CLE-A-007 Beheren bedrijfsgegevens Client Export door exporteur Trinidad).
- Bij 'Uw referentie' kunt u een bedrijfsspecifieke referentie invoeren.
- Bij 'Aanvullende exportgegevens' verstrekt u informatie die op het certificaat getoond wordt.
- De 'Exporteis kenmerken' moeten hier worden vastgelegd. De antwoorden zijn noodzakelijk om vast te stellen welke eisen relevant zijn.
- Gebruik de knop **Opslaan** om gegevens vast te leggen.



**Beheren Ordergegevens**

**Order**

Verbergen  Tonen  Tonen  Verbergen

HR,251741;rundvlees(producten);01-09-2009

Aanvraagnummer 251741 Uw referentie testaanvraag t.b.v. handleiding CVV

Product rundvlees(producten) (Vlees en vleesproducten) Land van bestemming Luk

Exportdatum 01-09-2009 Status Gewijzigd

Uw referentie testaanvraag t.b.v. handleiding CVV

Exporteur 1   
Straat 1  
Woonplaats 1

Consignee 2   
Straat 2

- Met  **Tonen** kunt u alle details betreffende de aanvraag inzien.
- Met  **Verbergen** worden de details weer verborgen.



## Overzicht orderregelgegevens

landbouw, natuur en voedselkwaliteit

Sluiten

Handelend namens Voedsel en Waren Autoriteit 'S-GRAVENHAGE' Exportrol Exporteur Startscherm

Overzicht Order **Orderregel** Transport en overig Documenten Zekerheden Afgifte

### Overzicht Orderregelgegevens

**Order**  
▶ Tonen US;6693100;Broedeieren;31-12-2013

geen resultaten gevonden

Copyright © 2008 Ministerie van Landbouw, Natuur en Voedselkwaliteit. Alle rechten voorbehouden. Deze applicatie is auteursrechtelijk beschermd.

CLH0007F - Levende Have (CLH) v1.2.1 - CleFramework v1.37.1

Gereed Internet 100%

- Ga vervolgens naar het tabblad 'Orderregel'. Hier kunt u de gegevens op orderregelniveau invoeren.
- Maak een nieuwe orderregel aan door op  te klikken.



## Beheren Orderregelgegevens

- Selecteer de erkenning van het binnenlandse bedrijf, dat het verwerkt, of van het buitenlandse bedrijf indien de laatste verwerking in het buitenland heeft plaatsgevonden.
- Selecteer de 'Productcode CLIENT' waar het vlees onder valt.

Bij 'Productcode CFT' kunt u een eigen omschrijving invoeren. Dit is de productomschrijving die op het certificaat (CFT) zal worden afgedrukt. U kunt hiervoor gegevens ophalen uit uw 'lijst met producten' of een nieuwe omschrijving toevoegen via de knop 'Opslaan'.

- Vul indien nodig de optionele gegevens 'Aantal', 'Verpakkingseenheid', 'Slachtdata', 'Productiedata', 'Invriesdata', 'Bruto hoeveelheid' in.
- Er dient altijd 'Nettohoeveelheid' te worden ingevoerd.



- Onder additionele erkenningen kunnen de voor de exportzending relevante erkenningen worden ingevoerd. De hier ingevulde erkenningen worden, wanneer een bestemmingsland daarom vraagt, op het certificaat weergegeven.
- Toevoegen van meerdere herkomstbedrijven. Druk hiervoor op het  icoontje.
- Vul bij binnenlandse erkenning erkenningnummer in en verifieer met blauw scherm.
- Wanneer een herkomstbedrijf niet gevonden kan worden dan is er de mogelijkheid om deze bij "buitenlandse erkenning"aan te maken. Dit dient eigenlijk gelezen te worden als handmatige invoer erkenning.
- Vul eventueel 'Aanvullende exportgegevens' en 'Exporteis kenmerken' in.
- Sla de gegevens van de orderregel op via 'Opslaan'.



## Overzicht orderregelgegevens

Client Export Sectorsoepassing Vlees en Vleesproducten (CVV) - Overzicht Orderregelgegevens - Microsoft Internet Explorer provi

Bestand Bewerken Beeld Favorieten Extra Help

Vorige Zoeken Favorieten Media

Adres http://client-export-acc.minlnv.nl/cvv/faces/cvv001SF.xhtml Ga naar

landbouw, natuur en voedselkwaliteit Sluiten

Handelend namens Centrale Organisatie voor de Vleessector ZOETERMEER Exportrol Exporteur Startscherm

Overzicht Order Orderregel Transport en overig Documenten Zekerheden Afgifte

### Overzicht Orderregelgegevens

Order  
□ Tonen [HK;251741;rundvlees(producten);01-09-2009]

Order-regel	Product	Productomschrijving	Netto hoeveelheid	Eenheid	Ref. Geleidebiljetten	Expw Status	
0001	rundvlees(producten)	Rundvleesproducten	10.000	kg	9604-0932002;	Onbekend	
002	rundvlees(producten)	Rundvleesproducten	2.000	kg		Onbekend	
<b>Totaalgewicht per eenheid</b>			12.000	kg			

Toevoegen uit geleidebiljet

Copyright © 2008 Ministerie van Landbouw, Natuur en Voedselkwaliteit.  
Alle rechten voorbehouden. Deze applicatie is auteursrechtelijk beschermd.

CVV0007F - Vlees en Vleesproducten (CVV) v1.2.3 - CleFramework v1.8.4

- Via de knoppen achter de orderregel kunt u:
  - de orderregel openen,
  - de orderregel verwijderen,
  - de orderregel kopiëren,
  - waarborgen op de orderregel bekijken,
  - zekerheden opgeven en/of,
  - Partijen opvoeren





## Controleren zekerheden orderregel

Client Export Sectortoepassing Vlees en Vleesproducten (CVV) - Controleer zekerheden deelzending - Microsoft Internet Explorer p

Bestand Bewerken Beeld Favorieten Extra Help

Vorige Zoeken Favorieten Media

Adres http://client-export-acc.minhv.nl/cvv/faces/cvv0007f.xhtml Ga naar

landbouw, natuur en voedselkwaliteit Sluiten

Handelend namens Centrale Organisatie voor de Vleessector ZOETERMEER Exportrol Exporteur Startscherm

Overzicht Order Orderregel Transport en overig Documenten Zekerheden Afgifte

### Controleer zekerheden orderregel

Order  
 Tonen [ijk];251741;rundvlees(producten);01-09-2009

Orderregel  
 Tonen [o];001;rundvlees(producten);Rundvleesproducten

**Waarborgen**  
geen resultaten gevonden

Copyright © 2008 Ministerie van Landbouw, Natuur en Voedselkwaliteit.  
Alle rechten voorbehouden. Deze applicatie is auteursrechtelijk beschermd.

CLE0912F - Vlees en Vleesproducten (CVV) v1.2.3 - CleFramework v1.8.4

- Klik op het icoon (zekerheden).

In dit scherm vindt u informatie over de order, de orderregel en de waarborgen.

- Klik op  **Tonen** om gedetailleerde informatie over der order en/of orderregel te krijgen.

Informatie over de waarborgen is pas beschikbaar wanneer in het aanvraagproces op 'Ververs waarborgen' is gedrukt.



Client Export Sectortoepassing Vlees en Vleesproducten (CVV) - Controleer zekerheden deelzending - Microsoft Internet Explorer p

Bestand Bewerken Beeld Favorieten Extra Help

Vorige Zoeken Favorieten Media

Adres http://client-export-acc.minilnv.nl/cvv/faces/cvv0007f.xhtml

landbouw, natuur en voedselkwaliteit Sluiten

Handelend namens Centrale Organisatie voor de Vleessector ZOETERMEER Exportrol Exporteur Startscherm

Overzicht Order Orderregel Transport en overig Documenten Zekerheden Afgifte

### Controleer zekerheden orderregel

**Order**

▼ Verbergen HK;251741;rundvlees(producten);01-09-2009

Aanvraagnummer	251741	Uw referentie	testaanvraag t.b.v. handleiding CVV
Product	rundvlees(producten) (Vlees en vleesproducten)	Land van bestemming	HK
Exportdatum	01-09-2009	Status	Gewijzigd

**Orderregel**

▼ Verbergen 0001;rundvlees(producten);Rundvleesproducten

Orderregel	0001	Ref. Geleidebiljet	9604-0932002;
Product	rundvlees(prod	Productomschrijving	Rundvleesproducten
Nettohoeveelheid	10,000	Eenheid	kg

**Waarborgen**

geen resultaten gevonden

Copyright © 2008 Ministerie van Landbouw, Natuur en Voedselkwaliteit.  
Alle rechten voorbehouden. Deze applicatie is auteursrechtelijk beschermd.

CLE0912F - Vlees en Vleesproducten (CVV) v1.2.3 - CleFramework v1.8.4

Local intranet

- Klik op **Verbergen** om de gedetailleerde informatie te verbergen.



## Overzicht partijgegevens en Beheren partijgegevens

Order-regel	Product	Productomschrijving	Netto hoeveelheid	Eenheid	Expw Status
0001	Rundersperma	KIAN	500	Stuks	Niet akkoord
Totaalgewicht per eenheid			500	Stuks	

In dit scherm vindt u informatie over de order, de orderregel en kunnen partijgegevens beheerd worden.

- Ga met de knop **Orderregel** terug naar het overzicht van de order.
- Klik op het icoon **P** (partijen).
- Klik op **Tonen** om gedetailleerde informatie over de order en/of orderregel te krijgen.
- Klik op **+** en maak een nieuwe partij aan.



Client Export Sectortoepassing Vlees en Vleesproducten (CVV) - Beheren partijgegevens - Microsoft Internet Explorer provided by

Bestand Bewerken Beeld Favorieten Extra Help

Vorige Zoeken Favorieten Media

Adres http://client-export-acc.minilv.nl/cvv/faces/cvv0018f.xhtml

**Order**  
 Tonen | HK;251741;rundvlees(producten);01-09-2009

**Orderregel**  
 Tonen | 0001;rundvlees(producten);Rundvleesproducten

Partijnr \*

Aantal

Handelseenheid

Slachtdatum van  (DD-MM-YYYY) Tot  (DD-MM-YYYY)

Productiedatum van  (DD-MM-YYYY) Tot  (DD-MM-YYYY)

Invriesdatum van  (DD-MM-YYYY) Tot  (DD-MM-YYYY)

Bruto hoeveelheid

Netto hoeveelheid \*

Eenheid \*

Inspectielocatie

**Aanvullende exportgegevens**  
geen resultaten gevonden

Copyright © 2008 Ministerie van Landbouw, Natuur en Voedselkwaliteit.  
Alle rechten voorbehouden. Deze applicatie is auteursrechtelijk beschermd.

CVV0022E - Vlees en Vleesproducten (CVV) v1.2.3 - C#Framework v1.8.4

De gegevens die u hier invult hebben betrekking op de partij die deel uitmaakt van de orderregel.

- Vul alle benodigde gegevens in.
- Vul inspectielocatie in.
- Sla de gegevens op met de knop 'Opslaan'.

Nadat de gegevens zijn opgeslagen wordt door Client Export een partijnummer gegenereerd.

- Indien U een batchnummer wil geven aan de partij dan kunt U na het opslaan van partijregels deze openen en de aangemaakte partijnummer vervangen door uw batchnummer.



Client Export Sectorsoepassing Vlees en Vleesproducten (CVV) - Overzicht partijgegevens - Microsoft Internet Explorer provided

Bestand Bewerken Beeld Favorieten Extra Help

Vorige Zoeken Favorieten Media

Adres http://client-export-acc.mininv.nl/cvv/faces/cvv0007f.xhtml

landbouw, natuur en voedselkwaliteit Sluiten

Handelend namens Centrale Organisatie voor de Vleessector ZOETERMEER Exportrol Exporteur Startscherm

Overzicht Order Orderregel Transport en overig Documenten Zekerheden Afgifte

### Overzicht partijgegevens

**Order**  
 Tonen [HK;251741;rundvlees(producten);01-09-2009]

**Orderregel**  
 Tonen [0001;rundvlees(producten);Rundvleesproducten]

Partijnr	Aantal	Handelseenheid	Productiedatum	Bruto hoeveelheid	Netto hoeveelheid	Eenheid	Inspectielocatie	Expw Status
0001	10	Rundvleesproducten A			6.000	kg		Onbekend
0002	100	Rundvleesproducten B			4.000	kg		Onbekend
<b>Totalen per eenheid</b>				0	10.000	kg		

Copyright © 2008 Ministerie van Landbouw, Natuur en Voedselkwaliteit.  
Alle rechten voorbehouden. Deze applicatie is auteursrechtelijk beschermd.

CVV0018F - Vlees en Vleesproducten (CVV) v1.2.3 - CleFramework v1.8.4

Gereed Local intranet

- Het is mogelijk om een orderregel op te splitsen in meerdere partijen.



## Beheren transport- en overige gegevens

Client Export Sectorsoepassing Vlees en Vleesproducten (CVV) - Beheren transport- en overige ge - Microsoft Internet Explorer p

Bestand Bewerken Beeld Favorieten Extra Help

Vorige Zoeken Favorieten Media

Adres http://client-export-acc.minlnv.nl/cvv/faces/cvv002f.xhtml

Handelend namens Centrale Organisatie voor de Vleessector ZOETERMEER Exportrol Exporteur Start scherm

Informatie

Gegevens succesvol opgeslagen.

Overzicht Order Ordrrregel Transport en overig Documenten Zekerheden Afgifte

### Beheren transport- en overige gegevens

Order

HK;251741;rundvlees(producten);01-09-2009

Verschepingsdatum 01-09-2009 (DD-MM-YYYY)

Plaats van vertrek/laden Rotterdam

Aanvullende exportgegevens  
geen resultaten gevonden

Soort transport	Transportmiddel	Transport-ID	Laadeenheid-ID	Zegelnummer(s)
Vervoer over zee	Vessel	MS Boot	Container	123ABC

Opslaan

Copyright © 2008 Ministerie van Landbouw, Natuur en Voedselkwaliteit.  
Alle rechten voorbehouden. Deze applicatie is auteursrechtelijk beschermd.

CLE0909F - Vlees en Vleesproducten (CVV) v1.2.3 - CleFramework v1.8.4

Local intranet

- Onder de knop **Transport en overig** kunnen transportgegevens ingevuld worden.
- Nb. De 'Verschepingsdatum' is gelijk aan de exportdatum
- Vul de 'Plaats van vertrek/laden in'.
  - Klik op het -teken om 'Soort transport', 'Transportmiddel', 'Transport-ID', 'Laadeenheid-ID' en 'Zegelnummer(s)' in te vullen.
  - Onder 'Soort Transport' kan uit een waardelijst het transporttype worden geselecteerd.
  - Druk op 'Opslaan' om de transportgegevens op te slaan.



## Selecteren exportdocumenten

Handelend namens Voedsel en Waren Autoriteit 'S-GRAVENHAGE

Exportrol Exporteur

Startscherm

Overzicht Order Orderregel Transport en overig Documenten Zekerheden Afgifte

### Selecteren Exportdocumenten

Order  
Tonen BR;6406192;Rundersperma;28-02-2013

Verstrekkingwijze Lokaal

Selecteer de set exportdocumenten die u voor deze Order wilt aanvragen:

Soort exportdocument	Aantal kopieën	Taal
<input checked="" type="checkbox"/> Veterinair certificaat (VWA)	0	Portugees-Engels

Opslaan Annuleren

Copyright © 2008 Ministerie van Landbouw, Natuur en Voedselkwaliteit.  
Alle rechten voorbehouden. Deze applicatie is auteursrechtelijk beschermd.

CLE0924F - Levende Have (CLH) v1.2.1 - CleFramework v1.37.1

- Vervolgens controleert U of de verstrekkingwijze correct staat.
- Bij afgifte certificaat op locatie .Kies in dat geval voor <Lokaal> .
- Klik op opslaan.
- Bij afgifte certificaat op Afstand (Utrecht) voor <Centraal> als printen bij de VWA gebeurt.



## Controleren zekerheden

Handelend namens Voedsel en Waren Autoriteit 'S-GRAVENHAGE

Exportrol Exporteur Startscherm

Overzicht Order Orderregel Transport en overig Documenten Zekerheden Afgifte

### Controleer zekerheden

Order  
Tonen BR;6406192;Rundersperma;28-02-2013

Ververs waarborgen

Waarborgen

Indicatie	Nummer	Eis	Status	Toelichting
Zending	137316	Het exporterend bedrijf heeft een EU-erkenning	oranje	Exporteerspecificatie 137316 nog niet geborgd. Dekkingset 3 nog niet geborgd. Geplande inspectie voor soort inspectie Handmatique
Zending	137318	De certificerende ambtenaar heeft de zending goed bevonden voor export	oranje	Exporteerspecificatie 137318 nog niet geborgd. Dekkingset 1 nog niet geborgd. Geplande inspectie voor soort inspectie Certificerend
P0001D0001	137318	De certificerende ambtenaar heeft de zending goed bevonden voor export	oranje	Exporteerspecificatie 137318 nog niet geborgd. Dekkingset 1 nog niet geborgd. Geplande inspectie voor soort inspectie Certificerend
D0001	137318	De certificerende ambtenaar heeft de zending goed bevonden voor export	oranje	Exporteerspecificatie 137318 nog niet geborgd. Dekkingset 1 nog niet geborgd. Geplande inspectie voor soort inspectie Certificerend

Inspectie aanvragen Beheren eigen exportzekerheden Uploaden inspectiedocument

- Als alle gegevens zijn ingevoerd klik dan op het tabblad **Zekerheden**
- Klik op 'Ververs waarborgen' om de status van de zending te controleren.

Als niet aan een eis is voldaan dan wordt de 'Status' **rood**. De regels met status rood staan altijd bovenaan.

- U kunt vervolgens terug naar de 'Orderregel' om deze aan te passen of te verwijderen.

Daaropvolgend worden alle regels met status **oranje** getoond.

- Oranje eisen kunt u een inspectie voor aanvragen.
- Wanneer voldaan is aan de eisen die betrekking hebben op de zending dan is de 'Status' **groen**. U kunt een certificaat aanvragen en afdrukken.
- Vraag een inspectie aan wanneer niet alle waarborgen de status **groen** hebben.





## Inspectie aanvragen

Client Export Sectortoepassing Levende Have (CLH) - Controleer zekerheden - Windows Internet Explorer

https://www.agro-export.nl/ch/faces/cle0924f.xhtml

Handelend namens Voedsel en Waren Autoriteit 'S-GRAVENHAGE

Exportrol Exporteur Startscherm

Overzicht Orden Ordrregel Transport en overig Documenten Zekerheden Afgifte

### Controleer zekerheden

Order  
Tonen BR;6406192;Rundersperma;28-02-2013

Ververs waarborgen

#### Waarborgen

Indicatie	Nummer	Eis	Status	Toelichting
Zending	137316	Het exporterend bedrijf heeft een EU-erkenning	oranje	Exporteisspecificatie 137316 nog niet geborgd. Dekkingset 3 nog niet geborgd. Geplande inspectie voor soort inspectie Handmatige
Zending	137318	De certificerende ambtenaar heeft de zending goed bevonden voor export	oranje	Exporteisspecificatie 137318 nog niet geborgd. Dekkingset 1 nog niet geborgd. Geplande inspectie voor soort inspectie Certificerend
P0001D0001	137318	De certificerende ambtenaar heeft de zending goed bevonden voor export	oranje	Exporteisspecificatie 137318 nog niet geborgd. Dekkingset 1 nog niet geborgd. Geplande inspectie voor soort inspectie Certificerend
D0001	137318	De certificerende ambtenaar heeft de zending goed bevonden voor export	oranje	Exporteisspecificatie 137318 nog niet geborgd. Dekkingset 1 nog niet geborgd. Geplande inspectie voor soort inspectie Certificerend

Inspectie aanvragen Beheren eigen exportzekerheden **Uploaden inspectiedocument**

- Dient U inspectiedocumenten aan te leveren ter onderbouwing dan kunt U deze via de knop **Uploaden inspectiedocumenten** toevoegen
- Dient U Annex documenten aan te leveren die als Annex bij certificaat worden geprint dan kunt u deze ook via de knop **Uploaden inspectiedocumenten** toevoegen.
- LET OP: bestand alleen in pdf (kleine extensie .pdf) aanleveren en max. grootte 5 Mb per upload.

Onderhouden inspectiedocument

https://www.agro-export.nl/ch/faces/\_

### Uploaden document

geen resultaten gevonden

Opslaan Sluiten

Internet 100%



Onderhouden inspectiedocument - Windows Internet Explorer

https://www.agro-export.nl/clh/faces/\_\_ADFv\_\_?\_afPfm=2388bdb2.1&t=...

Naam:

Type inspectie document:

Bestand:

Annex:

- Via groen plusje  documenten toevoegen.
- Bij type inspectie selecteert U het soort document.
- NB. Alleen indien Annex wordt toegevoegd ook **annex aanvinken**.



Client Export Sectortoepassing Levende Have (CLH) - Controleer zekerheden - Windows Internet Explorer

https://www.agro-export.nl/dh/faces/cle0908f.xhtml

Bestand Bewerken Beeld Favorieten Extra Help

Client Export Sectortoepassing Levende Have (CLH) - ...

Vaargevoeren

Vorige 1-4 van 9 Volgende 4

Indicatie	Nummer	Eis	Status	Toelichting
Zending	137316	Het exporterend bedrijf heeft een EU-erkenning	oranje	Exporteerspecificatie 137316 nog niet geborgd. Dekkingset 3 nog niet geborgd. Geplande inspectie voor soort inspectie Handmatige
Zending	137318	De certificerende ambtenaar heeft de zending goed bevonden voor export	oranje	Dekkingset 1 nog niet geborgd. Geplande inspectie voor soort inspectie Certificerend ambtenaar heeft na handmatige inspectie de zending
P0001D0001	137318	De certificerende ambtenaar heeft de zending goed bevonden voor export	oranje	Exporteerspecificatie 137318 nog niet geborgd. Dekkingset 1 nog niet geborgd. Geplande inspectie voor soort inspectie Certificerend
D0001	137318	De certificerende ambtenaar heeft de zending goed bevonden voor export	oranje	Exporteerspecificatie 137318 nog niet geborgd. Dekkingset 1 nog niet geborgd. Geplande inspectie voor soort inspectie Certificerend

Inspectie aanvragen Beheren eigen exportzekerheden Uploaden inspectiedocument

**Aanvragen inspectie**

Uitvoeringsdatum inspectie(s) \* 18-02-2013 Inspectietijdstip vanaf \* Inspectietijdstip tot \* Duration \* (minuten)

Naam contactpersoon Functioneel Beheer

Ok Annuleren

Copyright © 2008 Ministerie van Landbouw, Natuur en Voedselkwaliteit.  
Alle rechten voorbehouden. Deze applicatie is auteursrechtelijk beschermd.

CLE0908F - Levende Have (CLH) v1.2.1 - CleFramework v1.37.1

Gereed

- Door op de knop **Inspectie aanvragen** te klikken kunt u een inspectie bij de VWA aanvragen.
- Voer de door u gewenste uitvoeringsdatum en tijdstippen op. Tijd als 11:15 Eventueel kunt u een contactpersoon aan de VWA doorgeven, zodat de VWA-inspecteur tijdens het uitvoeren van de inspectie weet naar wie hij/zij moet vragen.
- Klik op 'Ok'.

Let op: het invullen van de opslaglocatie (zie p. 10) is verplicht. De inspectie wordt ingepland voor het adres uit de opslaglocatie.



Client Export Sectortoepassing vlees en vleesproducten (LVV) - Controleer zekerheden - microsoft internet explorer provided by

Bestand Bewerken Beeld Favorieten Extra Help

Adres http://client-export-acc.minlnv.nl/cvv/faces/cle0908f.xhtml

landbouw, natuur en voedselkwaliteit

Handelend namens Centrale Organisatie voor de Vleessector ZOETERMEER Exportrol Exporteur Startscherm

Overzicht Order Ordregel Transport en overig Documenten Zekerheden Afgifte

### Controleer zekerheden

Order  
Tonen HK;251741;rundvlees(producten);01-09-2009

Ververs waarborgen

#### Waarborgen

Vorige 1-4 van 39 Volgende 4

Indicatie	Nummer	Eis	Status	Toelichting
Zending	55729	Het vlees(product) is afkomstig uit een door HongKong toegelaten	groen	Exporteisspecificatie 55729 geborgd. Dekkingsset 2 geborgd.
Zending	55730	Het vlees(product) is afkomstig uit Nederland	groen	Exporteisspecificatie 55730 geborgd. Dekkingsset 1 geborgd.
Zending	55732	Het bedrijf is erkend en voldoet aan de EU-regelgeving	groen	Exporteisspecificatie 55732 geborgd. Dekkingsset 1 geborgd.
Zending	55733	Het product is vrij bevonden van infectieuze en besmettelijke ziekten	groen	Exporteisspecificatie 55733 geborgd. Dekkingsset 1 geborgd.

Inspectie aanvragen Beheren eigen exportzekerheden

Copyright © 2008 Ministerie van Landbouw, Natuur en Voedselkwaliteit.  
Alle rechten voorbehouden. Deze applicatie is auteursrechtelijk beschermd.

Local intranet

Wanneer de inspecties zijn uitgevoerd en akkoord zijn bevonden, dan zal de aanvraag op **groen** moeten vallen.

Klik nogmaals op **Ververs waarborgen**



## Aanvragen afgifte exportdocumenten

Client Export Sectortoepassing Vlees en Vleesproducten (CVV) - Aanvragen Afgifte Exportdocument - Microsoft Internet Explorer p

Bestand Bewerken Beeld Favorieten Extra Help

Vorige Zoeken Favorieten Media

Adres http://client-export-acc.minlnv.nl/cvv/faces/de0921f.xhtml

landbouw, natuur en voedselkwaliteit Sluiten

Handelend namens Centrale Organisatie voor de Vleessector ZOETERMEER Exportrol Exporteur Startscherm

Fout

CVV-00001 : Niet alle verplichte zending kolommen zijn gevuld

Overzicht Order Orderregel Transport en overig Documenten Zekerheden Afgifte

### Aanvragen afgifte exportdocumenten

Order

Tonen HK;251741;rundvlees(producten);01-09-2009

Soort verklaring Gezondheidscertificaat overheid

Aanvragen afgifte documenten Naar overzicht Terug

Ontbrekende verplichte gegevens Af te drukken keuzevelden Af te drukken verklaringsteksten

Plaats van vertrek Naar transport- en overige gegevens

Copyright © 2008 Ministerie van Landbouw, Natuur en Voedselkwaliteit. Alle rechten voorbehouden. Deze applicatie is auteursrechtelijk beschermd.

CLE0921F - Vlees en Vleesproducten (CVV) v1.2.3 - CleFramework v1.8.4

Local intranet

- Ga via het tabblad **Afgifte** naar **Aanvragen afgifte documenten**
- **Controleer eerst of alle verplichte en keuzevelden/teksten correct zijn ingesteld!**
- Ga na of er verplichte gegevens ontbreken door het tabblad **Ontbrekende verplichte gegevens** te kiezen.



## Af te drukken keuzevelden

- In het tabblad **Af te drukken keuzevelden** kunt u, d.m.v. een vinkje, aangeven welke velden afgedrukt moeten worden op het certificaat. Deze velden zijn gevuld in het orderscherm.
- Wanneer de vaccinatieschema en / of Laboratorium gegevens in certificaat wordt getoond dan kan deze hier worden toegevoegd. Regel aanmaken via . Na invulling vinkje voor desbetreffende keuze en opslaan.
- Ook mogelijk compleet bestand via CSV toe te voegen. *Voor uitleg zie instructie uploaden CSV bestand in Client.*
- Om instellingen te bewaren dient u altijd af te sluiten met 'Opslaan'.

Nb. Het is niet zo dat er voor elk certificaat keuzevelden beschikbaar zijn.



## Af te drukken verklaringsteksten

Client Export Sectortoepassing Levende Have (CLH) - Aanvragen Afgifte Exportdocumenten - Windows Internet Explorer

https://www.agro-export.nl/clients/faces/cde0921f.xhtml

Handelend namens Voedsel en Waren Autoriteit "S-GRAVENHAGE" Exportrol Exporteur Startscherm

Overzicht Orden Orde-regel Transport en overig Documenten Zekerheden Afgifte

### Aanvragen afgifte exportdocumenten

Order  
Tonen UG;6696086;Eendagskuikens;31-12-2013

Soort verklaring Veterinair certificaat (VWA)

Aanvragen afgifte documenten Naar overzicht Terug

Ontbrekende verplichte gegevens Af te drukken keuzevelden **Af te drukken verklaringsteksten**

Verklaring	Tekst
<input type="checkbox"/> CLH-eendagskuikens UG 1	- The day old chickens have been hatched from hatching eggs which originate from farms which have been free from highly pathogenic avian influenza, as defined by the O.I.E. and Newcastle disease, as
<input type="checkbox"/> CLH-eendagskuikens UG 2	- The day old chickens have been hatched from hatching eggs which originate from farms which have been free from highly pathogenic avian influenza, as defined by the O.I.E. and Newcastle disease, as

Opslaan Annuleren Alles (de-) selecteren

**Disclaimer**  
Hierbij ga ik akkoord met de [voorwaarden](#).

- In het tabblad **Af te drukken verklaringsteksten** kunt u, d.m.v. een vinkje, aangeven welke velden afgedrukt moeten worden op het certificaat.
- Voor Diverse landen zijn er meerdere teksten beschikbaar. Afhankelijk van verklaring dient de correcte tekst geselecteerd worden.
- *In dit voorbeeld Oeganda eendagskuikens met verschil in verklaring onderzoek methode afwezigheid ziekte.*
- Ook deze gegevens dient u op te slaan m.b.v. de knop 'Opslaan' (niet zichtbaar op de schermafdruck!).

Nb. Het is niet zo dat er voor elk certificaat extra verklaringsteksten beschikbaar zijn.



Koninkrijk der Nederlanden

GEZONDHEIDSCERTIFICAAT  
(veterinair certificaat)

certificaatnummer: 727529

Page 1 of 2

Koninkrijk der Nederlanden / Kingdom of the Netherlands / Königreich der Niederlande / Royaume des Pays-Bas / Reino de los Países Bajos  
Ministerie van Landbouw, Natuur en Voedselkwaliteit / Ministry of Agriculture, Nature and Food Quality / Ministerium für Landwirtschaft, Natur und Lebensmittelqualität / Ministère de l'Agriculture, de la Pêche et de la Qualité des Aliments / Autoridad Nacional para la Alimentación y Calidad Alimentaria / Autoridad Nacional para la Seguridad de los Productos de Consumo Alimentarios y no Alimentarios / Certificado Sanitario

Veterinary certificate for export of beef or mutton or meat products thereof from the Netherlands to Hong Kong

Table with 6 columns: Product no., Product, Species, Origin, EC-approval number, Total nett weight, Total gross weight. Includes two rows of product data.

Distinguishing mark : ABC  
Container number : Container  
Seal number : 123ABC

II. ORIGIN OF THE PRODUCTS

EC-approval no. : 0001 NL9604EG (Slachthuis gedomesticeerde hoefdieren) / Islamitische Slachterij Mevlana Spoorstraat 80 7852CK VARSSEVELD  
EC-approval no. : 002 NL133EG (Productie-inrichting vleesbereidingen) / Centrale Organisatie voor de Vleessector Louis Braillelaan 80 2719EK ZOETERMEER  
Processing plant's EC-approval no. : 0001  
Processing plant : 0001  
Processing plant's EC-approval no. : 002  
Processing plant : 002  
EC-approval no. slaughterhouse : Not indicated  
Address slaughterhouse : Not indicated  
EC-approval no. Cutting plant : Not indicated  
Address cutting plant : Not indicated  
EC-approval no. slaughterhouse : Not indicated  
Address slaughterhouse : Not indicated  
EC-approval no. Cutting plant : Not indicated  
Address cutting plant : Not indicated  
Address exporter : Naam 1  
Woonplaats 1  
Straat 1

Date of shipment on or about : 01-SEP-2009  
Dispatched from :

III. DESTINATION OF THE PRODUCTS

Means of transport : Vessel  
Transport registration : MS Boot  
Transit country : Land A

certificaatnummer: 727529  
Page 2 of 2

Country of destination : HONG KONG  
Point of entry : Land B  
Address consignee : Naam 2  
Woonplaats 2

IV. HEALTH ATTESTATION

- 1. The beef meat or mutton or meat products thereof herein described come from the Netherlands or one of the countries listed in Annex 1, which is the list made available by the Hong Kong authorities.
- 2. The beef meat or mutton or meat products thereof was/were derived from animals that were slaughtered in slaughterhouses that are approved and under regular veterinary-sanitary supervision of the competent veterinary authority of the Netherlands or one of the countries listed in Annex 1.
- 3. The beef meat or mutton or meat products thereof was/were derived from animals that underwent ante and post mortem inspection and did not show signs of infectious and contagious diseases at the time of slaughter.
- 4. The beef meat or mutton or meat products thereof was/were derived from animals that were not subjected to a stunning process, prior to slaughter, with a device injecting compressed air or gas into the cranial cavity or to a piling process.
- 5. The beef meat or mutton or meat products thereof do not contain any specified risk materials with respect to BSE in accordance with the Netherlands and EC legislation.
- 6. The beef meat or mutton or meat products thereof is/are fit for human consumption in accordance with the Netherlands and EC legislation.
- 7. The beef meat or mutton or meat products thereof was/were derived from animals that were subjected to monitoring programmes for harmful organisms, veterinary drug residues and other toxic substances carried out under the control of the competent authority of the Netherlands or of the countries listed in Annex 1. The results of the tests meet the performance standards and have not provided any evidence of harmful organisms, residues or toxic substances in quantities which could be harmful to human health.
- 8. The feeding of ruminants with meat, bone meal and greaves derived from ruminants has been banned before 2001 and has been effectively enforced in accordance with the Netherlands and EC legislation.
- 9. All necessary precautions for the prevention of danger to public health were taken in the dressing or preparing and packing of the beef meat or mutton or meat products thereof in accordance with the Netherlands and EC legislation.
- 10. All agricultural products originating from the Netherlands/EC have been (and still are) subjected to a permanent monitoring system on radioactivity and that measured levels are far below those considered as safe by the world health organization.

Gedaan te / Donec at / Ausgefertigt in / Fait à / Hecho en LEUSDEN  
Op / On / Am / Le / El 01-SEP-2009

Handtekening officiële dierenarts / Signature of the official veterinarian /  
Unterschrift des amtlichen Tierarztes / Signature du vétérinaire officiel /  
Firma veterinario oficial



Naam in hoofdletters / Name in capital letters / Name in Grossbuchstaben /  
Nom en lettres capitales / Nombre en lettres capitales

- Ga naar het tabblad **Documenten** wanneer u een afdrukvoorbeeld (PDF of XML) van het certificaat wilt hebben.





## Aanvragen afgifte documenten

- Klik op de knop 
- Klik op de knop 'Akkoord', wanneer u akkoord gaat met de voorwaarden genoemd in de disclaimer.
- Klik op de knop 'Niet akkoord', wanneer u niet akkoord gaat met de voorwaarden genoemd in de disclaimer.



## Afdrukken

In het scherm 'Aanvragen afgifte exportdocumenten' kan een afdrukvoorbeeld geopend worden om te bekijken wat er uiteindelijk op het certificaat wordt afgedrukt. Het is aan te raden om dit afdrukvoorbeeld altijd goed te controleren of het certificaat volledig is.

- Gebruik totdat de volledige zending "groen valt" alleen de functie 'Afdrukvoorbeeld'.
- Nadat 'Akkoord' gegeven is wordt automatisch een afdrukvoorbeeld geopend voor het printen.

Denk bij het afdrukken om de volgende instellingen:

- 'Pagina-schalen' instellen op <Geen>.
- Uitschakelen van 'Automatisch roteren en centreren'.
- Uitschakelen 'Papierbron op basis van paginagrootte PDF-bestand'
- Bij certificaten met bijlagen voor partijen of bijschrijvingen kan het beste de optie sorteren aangezet worden, zodat men niet een certificaat én een blanco om en om in de printer hoeft te leggen.



## Overzicht aanvragen

The screenshot shows the 'Client Export Sectortoepassing Vlees en Vleesproducten (CVV) - Startscherm' application. The browser address bar shows the URL: <http://client-export-proj.minlnv.nl/cvv/faces/de0905f.xhtml>. The application header includes the logo of the 'landbouw, natuur en voedselkwaliteit' and a 'Sluiten' button. Below the header, there are tabs for 'Handelend namens' (Centrale Organisatie voor de Vleessector ZOETERMEER), 'Exportrol' (Exporteur), and 'Startscherm'. The main content area displays fields for 'BIN', 'KvKnr' (40410403), and 'Vestiging' (0000). A 'Gegevens' section shows 'Naam: Centrale Organisatie voor de Vleessector' and 'Adres: Louis Braillelaan 80'. Below this is an 'Exportrol' dropdown menu set to 'Exporteur'. A 'Hoofdmenu' section contains several buttons: 'Nieuwe aanvraag', 'Overzicht aanvragen' (highlighted with a grey box), 'Overzicht inspectieaanvragen', 'Beheren bedrijfsgegevens', and 'Raadplegen eisen & dekkingen'. At the bottom, there is a copyright notice: 'Copyright © 2008 Ministerie van Landbouw, Natuur en Voedselkwaliteit. Alle rechten voorbehouden. Deze applicatie is auteursrechtelijk beschermd.' and version information: 'CLE0901F - Vlees en Vleesproducten (CVV) v1.1.1 - CleFramework v1.8.0'. The Windows taskbar at the bottom shows the system tray with the time 12:16 and various application icons.

- Ga voor een overzicht van de bestaande aanvragen van de exporteur via het **Startscherm** naar **Overzicht aanvragen**

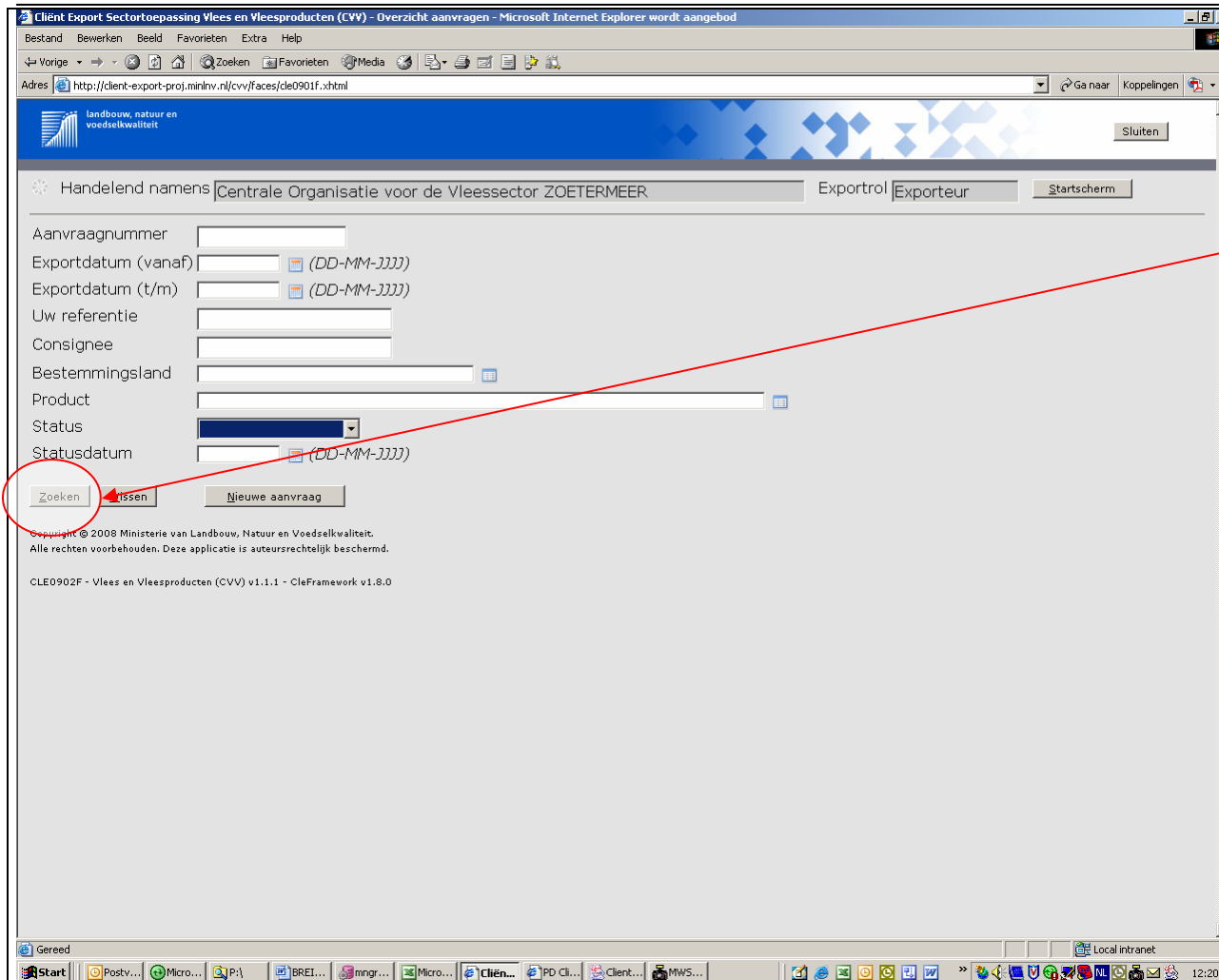

In dit zoekscherm kunnen bestaande aanvragen opgezocht worden d.m.v. zoekcriteria, b.v. de status van de aanvraag.

- Klik op de knop **Zoeken** om de zoekvraag uit te voeren.  
Als alle velden leeg gelaten zijn krijgt men een overzicht van alle aanvragen.
- Vanuit dit scherm kunt u ook verder gaan met de invoer van een nieuwe aanvraag d.m.v. de knop **Nieuwe aanvraag**.



Handelend namens  Exportrol

Aanvraag-nummer	Aanvraag-datum	Export-datum	Uw-referentie	Land Consignee	Product	Status	Status-datum	Expw status				
68257	31-03-2009	12-05-2009		LB		Rundvlees	Gewijzigd	31-03-2009	Onbekend			
68253	31-03-2009	01-05-2009	test aanvraa	JUY	Naam 2Straat 2Wo	Rundvlees	Gewijzigd	31-03-2009	Niet akkoord			
68252	31-03-2009	01-05-2009	test aanvraa	JUY	Naam 2Straat 2Wo	Rundvlees	Gewijzigd	31-03-2009	Onbekend			
68245	30-03-2009	01-04-2009	test aanvraa	JUY	Naam 2Straat 2Wo	Rundvlees	Gewijzigd	31-03-2009	Niet akkoord			
68244	30-03-2009	01-04-2009		JUY		Rundvlees	Gewijzigd	30-03-2009	Onbekend			
68243	30-03-2009	01-04-2009		JUY		Rundvlees	Gewijzigd	30-03-2009	Onbekend			

Copyright © 2008 Ministerie van Landbouw, Natuur en Voedselkwaliteit.  
Alle rechten voorbehouden. Deze applicatie is auteursrechtelijk beschermd.  
CLE0902F - Vlees en Vleesproducten (CVV) v1.1.1.1 - CleFramework v1.8.0

- In het voorbeeld is gezocht op aanvragen met de 'Status' <Gewijzigd>.
- De resultaten zijn hierna te sorteren door middel van de vetgedrukte kolom titels (bijvoorbeeld klik op 'Statusdatum')
- Afhankelijk van de status zijn er een aantal bewerkingen mogelijk met de volgende knoppen
- Met de knop  kan het overzicht in diverse formats opgeslagen worden.
- Met de knop  kan een nieuwe aanvraag gemaakt worden (zelfde functionaliteit als de knop 'Nieuwe aanvraag' op het Startscherm).



## Kopiëren aanvraag

Client Export Sectors toepassing Vlees en Vleesproducten (CVV) - Overzicht aanvragen - Microsoft Internet Explorer provided by LN

Bestand Bewerken Beeld Favorieten Extra Help

Vorige Zoeken Favorieten Media

Adres http://client-export-acc.minlnv.nl/cvv/faces/cle0921f.xhtml

landbouw, natuur en voedselkwaliteit Sluiten

Handelend namens Centrale Organisatie voor de Vleessector ZOETERMEER Exportrol Exporteur Startscherm

**Kopieer aanvraag**

Exportdatum \* 01-09-2009 (DD-MM-YYYY)

orderregel kopiëren \* Ja

Hoeveelheden kopiëren \* Ja

OK Annuleren

\* = Verplicht in te vullen veld

Copyright © 2008 Ministerie van Landbouw, Natuur en Voedselkwaliteit.  
Alle rechten voorbehouden. Deze applicatie is auteursrechtelijk beschermd.

CLE0902F - Vlees en Vleesproducten (CVV) v1.2.3 - CleFramework v1.8.4

- Bij het kopiëren van een aanvraag opent het hiernaast afgebeelde scherm.
- Het is verplicht om bij de gekopieerde aanvraag een nieuwe exportdatum in te voeren.
- Er is de mogelijkheid om de aanvraag met of zonder orderregels en/of hoeveelheden te kopiëren.
- Klik 'OK' om de aanvraag te kopiëren of 'Annuleren' om terug te keren naar het overzichtsscherm aanvragen.



Client Export Sectorsoepassing Vlees en Vleesproducten (CVV) - Beheren Ordergegevens - Microsoft Internet Explorer provided by

Bestand Bewerken Beeld Favorieten Extra Help

Vorige Zoeken Favorieten Media

Adres http://client-export-acc.minlnv.nl/cvv/faces/de0902f.xhtml

Handelend namens Centrale Organisatie voor de Vleessector ZOETERMEER Exportrol Exporteur Startscherm

Overzicht Order **Orderregel** Transport en overig Documenten Zekerheden Afgeite

### Beheren Ordergegevens

Order  
Ton (HK;251753;rundvlees(producten);01-09-2009)

Uw referentie testaanvraag t.b.v. handleiding CVV

Exporteur Naam 1 Straat 1 Woonplaats 1 Opslaan

Consignee Naam 2 Straat 2 Woonplaats 2 Opslaan

Opslaglocatie Straat 1-b 2500AA Den Haag Nederland

#### Aanvullende exportgegevens

Distinguishing mark ABC

Transit country Land A

Point of entry Land B

Gereed Local intranet

De aanvraag is gekopieerd

Er is een nieuw uniek aanvraagnummer gegenereerd.



## Raadplegen eisen en dekkingen

The screenshot shows the 'Client Export' application interface. The browser title is 'Client Export Sectortoepassing Vlees en Vleesproducten (CVV) - Start scherm - Microsoft Internet Explorer wordt aangeboden door'. The address bar shows 'http://client-export-proj.minilnw.nl/cvv/faces/cvv0007f.xhtml'. The application header includes the logo of 'Landbouw, natuur en voedselkwaliteit' and a 'Sluiten' button. The main content area shows 'Handelend namens' set to 'Centrale Organisatie voor de Vleessector ZOETERMEER'. Below this, there are input fields for 'BIN', 'KvKnr' (40410403), and 'Vestiging' (0000). A 'Gegevens' dropdown menu is open, showing 'Naam: Centrale Organisatie voor de Vleessector' and 'Adres: Louis Braillelaan 80'. The 'Exportrol' dropdown is set to 'Exporteur'. A 'Hoofdmenu' section contains several buttons: 'Nieuwe aanvraag', 'Overzicht aanvragen', 'Overzicht inspectieaanvragen', 'Beheren bedrijfsgegevens', and 'Raadplegen eisen & dekkingen', which is highlighted with a grey box. At the bottom, there is a copyright notice: 'Copyright © 2008 Ministerie van Landbouw, Natuur en Voedselkwaliteit. Alle rechten voorbehouden. Deze applicatie is auteursrechtelijk beschermd.' and version information: 'CLE0901F - Vlees en Vleesproducten (CVV) v1.1.1 - CleFramework v1.8.0'. The Windows taskbar at the bottom shows the system tray with the time 13:13 and the 'Local intranet' icon.

- Terug in het **Startscherm** kan naar **Raadplegen eisen & dekkingen** gegaan worden.





Client Export Sectorsoepassing Vlees en Vleesproducten (CVV) - Raadplegen eisen/dekkingen - Microsoft Internet Explorer wordt a

Bestand Bewerken Beeld Favorieten Extra Help

Vorige Zoeken Favorieten Media

Adres http://client-export-proj.minlv.nl/cvv/faces/de0901f.xhtml

landbouw, natuur en voedselkwaliteit Sluiten

Handelend namens Centrale Organisatie voor de Vleessector ZOETERMEER Exportrol Exporteur Startscherm

### Raadplegen eisen/dekkingen

Sector \* Vlees- en Vleeswaren

Peildatum \* 31-03-2009 (DD-MM-JJJJ)

Bestemmingsland \*

Eis \*

Verzoeknummer

Memo

Product

Uitvoer \* XML Eisen & Dekkingen

Toon resultaten Wissen

Copyright © 2008 Ministerie van Landbouw, Natuur en Voedselkwaliteit.  
Alle rechten voorbehouden. Deze applicatie is auteursrechtelijk beschermd.

CLE0030F - Vlees en Vleesproducten (CVV) v1.1.1 - CleFramework v1.8.0

Gereed Local intranet

Start VWA F... Micros... E:\Cle... BREIN... mng... Client... Inlogg... PD Cle... Client... MWSn... 14:14

In het scherm 'Raadplegen eisen/dekkingen' kunnen de exporteisen opgezocht worden.

Op grond van diverse parameters kan gezocht worden.

- Vul bij 'Peildatum' de datum van de beoogde export in.



Client Export Sectortoepassing Vlees en Vleesproducten (CVV) - Raadplegen eisen/dekkingen - Microsoft Internet Explorer wordt a...

Bestand Bewerken Beeld Favorieten Extra Help

Vorige Zoeken Favorieten Media

Adres http://client-export-proj.mininv.nl/cvv/faces/de0901f.xhtml Ga naar Koppelingen

landbouw, natuur en voedselkwaliteit Sluiten

Handelend namens Centrale Organisatie voor de Vleessector ZOETERMEER Exportrol Exporteur Startscherm

### Raadplegen eisen/dekkingen

Sector \* Vlees- en Vleeswaren

Peildatum \* 31-03-2009 (DD-MM-YYYY)

Bestemmingsland \* UY (Uruguay)

Eis \* BA Rundvlees

Verzoeknummer

Memo

Product Rundvlees (CVV VLEES)

Geavanceerd zoeken

Uitvoer \* XML Eisen & Dekkingen

Toon resultaten Wissen

Copyright © 2008 Ministerie van Landbouw, Natuur en Voedselkwaliteit.  
Alle rechten voorbehouden. Deze applicatie is auteursrechtelijk beschermd.

CLE0030F - Vlees en Vleesproducten (CVV) v1.1.1 - CleFramework v1.8.0

Local intranet

Start VWA F... Micros... E:\Cle... BREIN... mng... Client ... Inlogg... PD Cle... Client ... MWSn...

14:15

- Vul bij 'Bestemmingsland' het land waar naartoe geëxporteerd wordt in.
- Selecteer een product door op de knop  te klikken. Een list of values verschijnt. Er kan ook gezocht worden door een deel van de productnaam in te voeren en dan vervolgens op de knop  te klikken.
- Klik op de 'Zoek'-knop om de producten op te halen.



- Klik op  **Geavanceerd zoeken** wanneer u ook exporteiskenmerken als zoekfilter wilt instellen.



Client Export Sectorsoepassing Vlees en Vleesproducten (CVV) - Raadplegen eisen/dekkingen - Microsoft Internet Explorer wordt a

Bestand Bewerken Beeld Favorieten Extra Help

Adres http://client-export-proj.mininv.nl/cvv/faces/cle0901f.xhtml

landbouw, natuur en voedselvoorziening Sluiten

Handelend namens Centrale Organisatie voor de Vleessector ZOETERMEER Exportrol Exporteur Startscherm

### Raadplegen eisen/dekkingen

Sector \* Vlees- en Vleeswaren

Peildatum \* 31-03-2009 (DD-MM-YYYY)

Bestemmingsland \* UY (Uruguay)

Eis \* BA Rundvlees

Verzoeknummer

Memo

Product Rundvlees (CVV VLEES)

Eenvoudig zoeken

#### Exporteis kenmerken

Diersoort \*

Herkomst\_Eindproduct \*

Herkomst\_Grondstof \*

Eistekst bevat

Uitvoer \* RAADPLEGEN EISEN IN EXCEL

Toon resultaten XML Eisen & Dekkingen RAADPLEGEN EISEN IN EXCEL

Copyright © 2008 Miniserve van Landbouw, Natuur en Voedselvoorziening. Alle rechten voorbehouden. Deze applicatie is auteursrechtelijk beschermd.

CLE0030F - Vlees en Vleesproducten (CVV) v1.1.1 - CleFramework v1.8.0

De uitvoer van de resultaten kan als XML-bericht of als PDF-bestand plaatsvinden.

- Voor een PDF-bestand kies <RAADPLEGEN EISEN IN EXCEL> .
- Klik op de toets **Toon resultaten** om een voorbeeld op het scherm te krijgen van de resultaten van de zoekopdracht



TB Rode OVK	50609	-2405	Uruguay	CVV VLEES	Rundvlees	TBTEST
TB Erkenn ing op vlees	50610	-2405	Uruguay	CVV VLEES	Rundvlees	TBTEST
De boerderi j is vrij van BSE (Bovine Spongif orme Enceph alopath y)	50594	-2405	Uruguay	CVV VLEES	Rundvlees	VWA-d ierziekt e-eis
Het land is officieel vrij van runderp est en Rift Vallei-k oorts	50593	-2405	Uruguay	CVV VLEES	Rundvlees	VWA-d ierziekt e-eis
Alle risicodi eren op het gebied van BSE (Bovine Spongif orme Enceph alopath y) zijn vernieti gd, getest en verbran d	50595	-2405	Uruguay	CVV VLEES	Rundvlees	VWA-d ierziekt e-eis
Het product is geprodu	50596	-2405	Uruguay	CVV VLEES	Rundvlees	VWA-e rkennin gseis

Voorbeeld.



## Afsluiten

- Klik op de knop **Startscherm** op terug te keren in het startscherm van de applicatie Client Export.
- Maak vervolgens uw keuze uit het hoofdmenu of verlaat de applicatie door op de knop **Sluiten** te klikken.