



Frug*i*Com



florecom



Testcenter

Hans van Rossen

<http://schemas.florecom.org/>

Index of /dev/client/services



- [Parent Directory](#)
- [client_0p1.wsdl](#)
- [client_0p2.wsdl](#)
- [client_0p3.wsdl](#)
- [client_0p4.wsdl](#)
- [government_0p1.wsdl](#)
- [government_0p2.wsdl](#)
- [government_0p3.wsdl](#)

Index of /dev/client/data/draft

- [Parent Directory](#)
- [CLIENT_0p1.xsd](#)
- [CLIENT_0p2.xsd](#)
- [CLIENT_0p3.xsd](#)
- [CLIENT_0p4.xsd](#)
- [FEC_ReusableAggregateBusinessInformationEntity_3p0.xsd](#)

<http://testcentre.floecom.org/>

- Controles



Alle ingeschoten berichten worden gecontroleerd op 4 niveaus:

- **Niveau 1: Well-formedness.** Voldoet het bericht aan de XML-syntax;
- **Niveau 2: Validiteit.** Voldoet het bericht aan het Florecom berichtschemata;
- **Niveau 3: Scenario.** Is de volgorde van de uitgewisselde berichten juist (indien relevant);
- **Niveau 4: Business Rules.** Voldoet de inhoud van het bericht aan de Florecom spelregels (bijv. gebruik van codes).

<http://testcentre.florecom.org/>

- **Selecteer test**



The screenshot shows the Florecom website interface. At the top, a dark red navigation bar contains the text "Start > Groepen". Below this, the main content area is split into two columns. The left column features the Florecom logo, which includes a stylized leaf above the word "florecom" in a bold, lowercase font, with the tagline "standaard in bedrijfsprocessen" underneath. A dark red button labeled "Navigatie" is positioned at the bottom of this column. The right column is titled "Groepen van testscenario's" and contains the text "Hieronder worden de verschillende groepen n". Below this text is a tree view of test scenarios: "Testscripts" (with a minus sign icon), "Communities" (with a minus sign icon), "CLIENT Export" (with a minus sign icon), and "Versie: Mei 2010" (with a plus sign icon).

<http://testcentre.florecom.org/> - Scenario's



Versie: Mei 2010: Testscripts voor exporteur/expediteur van de eerste pilot versie voor het aanvragen van fytosanitaire certificaten in het systeem CLIENT

Naam van test scenario	Omschrijving van het scenario	Start
1. Plaatsen van een certificaat aanvraag (315)	Het plaatsen van een aanvraag voor een certificaat ten behoeve van een zending goederen. Direct na het indienen volgt een respons met het verwerkingsresultaat	▶
2. Annuleren van een certificaat aanvraag (312)	Het annuleren van een ingezonden aanvraag.	▶
3. Aanvullen van de zending (315)	De exporteur/expediteur voegt orderregel(s) toe aan de zending.	▶
4. Plaatsen van een inspectie aanvraag (319)	Het plaatsen van een aanvraag voor een inspectie van een zending waarvoor een certificaat is aangevraagd. De aanvraagresultaten (inhoudelijke respons) zullen niet direct volgen op de ingediende aanvraag. Wel zal direct een respons met de verwerkingsresultaten worden gegeven.	▶
5. Aanvullen inspectie (319)	De exporteur/expediteur voegt partijen toe aan de zending.	▶
6. Opvragen van de inspectielijst (319)	De exporteur/expediteur vraagt een lijst op met aspecten waarop de zending zal worden geïnspecteerd.	▶
7. Opvragen status certificaat (301/311)	De exporteur/expediteur vraagt aan het CLIENT systeem naar de status van het certificaat (van de zending). De eindstatus is dat de zending exportwaardig is.	▶
8. Opvragen certificaat (302)	De exporteur/expediteur vraagt aan het CLIENT systeem een PDF of XML versie van het exportcertificaat op.	▶

- Persoonlijke webservice URL



Plaatsen van een certificaat aanvraag (315)

Het plaatsen van een aanvraag voor een certificaat ten behoeve van een zending goederen. Direct na het indienen volgt een respons met het verwerkingsresultaat

Webservice. Gebruik deze persoonlijke URL als webservice URL voor het aanbieden van berichten aan het Test

Centre: <http://testcentre.floecom.org/Adapter/Receiver.ashx?userID=8b8c99e7-6fca-453e-88dd-15102fc9af36>.

Maak je liever gebruik van E-mail, stuur dan e-mail aan cris.ilbrink@floecom.nl en vermeld het e-mailadres dat je gebruikt als afzender van de te testen berichten.



- PutCertificateRequest (315)



Scenario	Plaatsen van een certificaat aanvraag (315)
Scenario groep	Communities - CLIENT Export - Versie: Mei 2010
Omschrijving	Het plaatsen van een aanvraag voor een certificaat ten behoeve van de verwerkingsresultaat
Mijn opmerkingen	

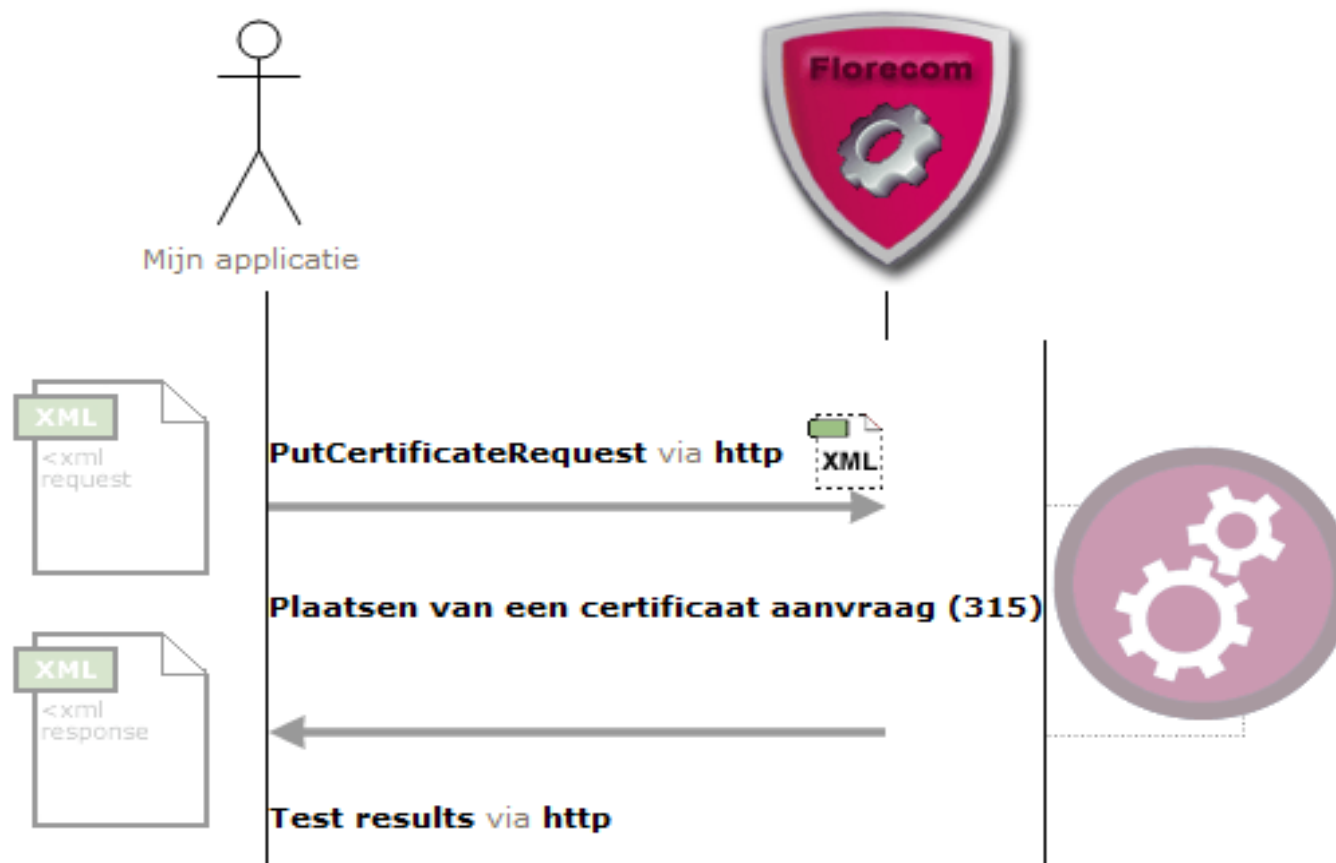

http://testcentre.florecom.org/ - soapUI XML → Request



The screenshot shows the soapUI 3.5 application window. The title bar reads 'soapUI 3.5'. The menu bar includes 'File', 'Tools', 'Desktop', and 'Help'. The toolbar contains various icons for file operations and testing. The 'Navigator' pane on the left shows a project structure with 'client_0p4' containing several test cases, with 'Request 2' selected. The main workspace displays the raw XML for 'Request 2' at the URL 'http://testcentre.florecom.org/Adapter/Receiver.ashx?userID=f8fc2f2c-cf80-4a9f-8a36-d4'. The XML is as follows:

```
<soapenv:Envelope xmlns:soapenv="http://schemas.xmlsoap.org/soap/envelope/" xmlns:urn="urn:fec:florecom:xml:data:draft:ClientSt">
  <soapenv:Header/>
  <soapenv:Body>
    <csm:PutCertificateRequest xsi:schemaLocation="urn:fec:florecom:xml:data:draft:ClientSt">
      <csm:Header>
        <csm:UserName>TEST</csm:UserName>
        <csm:Password>TEST</csm:Password>
        <csm:MessageID>2323212</csm:MessageID>
        <csm:MessageDateTime>2010-05-14T09:30:47.02</csm:MessageDateTime>
        <csm:MessageSerial>21321838232.3432</csm:MessageSerial>
      </csm:Header>
      <csm:Body>
        <csm:PutCertificateRequestDetails>
          <csm:AgentParty>
            <feram:PrimaryID>CCB</feram:PrimaryID>
          </csm:AgentParty>
          <csm:ClientExportConsignment>
            <feram:ConsignorAssignedID>1234567890</feram:ConsignorAssignedID>
            <feram:ExportExitDateTime>2001-12-17T09:30:47.02</feram:ExportExitDateTime>
            <feram:ItemQuantity unitCode="1">12000</feram:ItemQuantity>
            <feram:SummaryDescriptionText>Ajania pacifica</feram:SummaryDescriptionText>
            <feram:ConsignorParty>
              <ram:PrimaryID schemeAgencyName="KVK">123456789</ram:PrimaryID>
              <ram:AdditionalID schemeAgencyName="KVK">1</ram:AdditionalID>
              <ram:AdditionalID schemeAgencyName="CLIENT">666</ram:AdditionalID>
            </feram:ConsignorParty>
            <feram:ConsigneeParty>
              <ram:PrimaryID >0</ram:PrimaryID>
              <ram:Name>Flowers Japan Inc.</ram:Name>
              <ram:PostalStructuredAddress>
                <ram:PostcodeCode>RTF 6565 TYtoken</ram:PostcodeCode>
                <ram:StreetName>Shang Tou 122</ram:StreetName>
                <ram:CityName>OSAKA</ram:CityName>
                <ram:CountryName>JAPAN</ram:CountryName>
              </ram:PostalStructuredAddress>
            </feram:ConsigneeParty>
          </csm:ClientExportConsignment>
        </csm:PutCertificateRequestDetails>
      </csm:Body>
    </csm:PutCertificateRequest>
  </soapenv:Body>
</soapenv:Envelope>
```

At the bottom, the 'Request Properties' table is visible:

Property	Value
Name	Request 2

http://testcentre.florecom.org/ - Testresult

Mijn Test

Hieronder worden de uitgevoerde testen getoond. Indien er een bericht binnenkomt ververs het scherm uit zichzelf.

Scenario	Plaatsen van een certificaat aanvraag (315)
Scenario groep	Communities - CLIENT Export - Versie: Mei 2010
Omschrijving	Het plaatsen van een aanvraag voor een certificaat ten behoeve van een zending goederen. Direct na het verwerkingsresultaat

Mijn opmerkingen

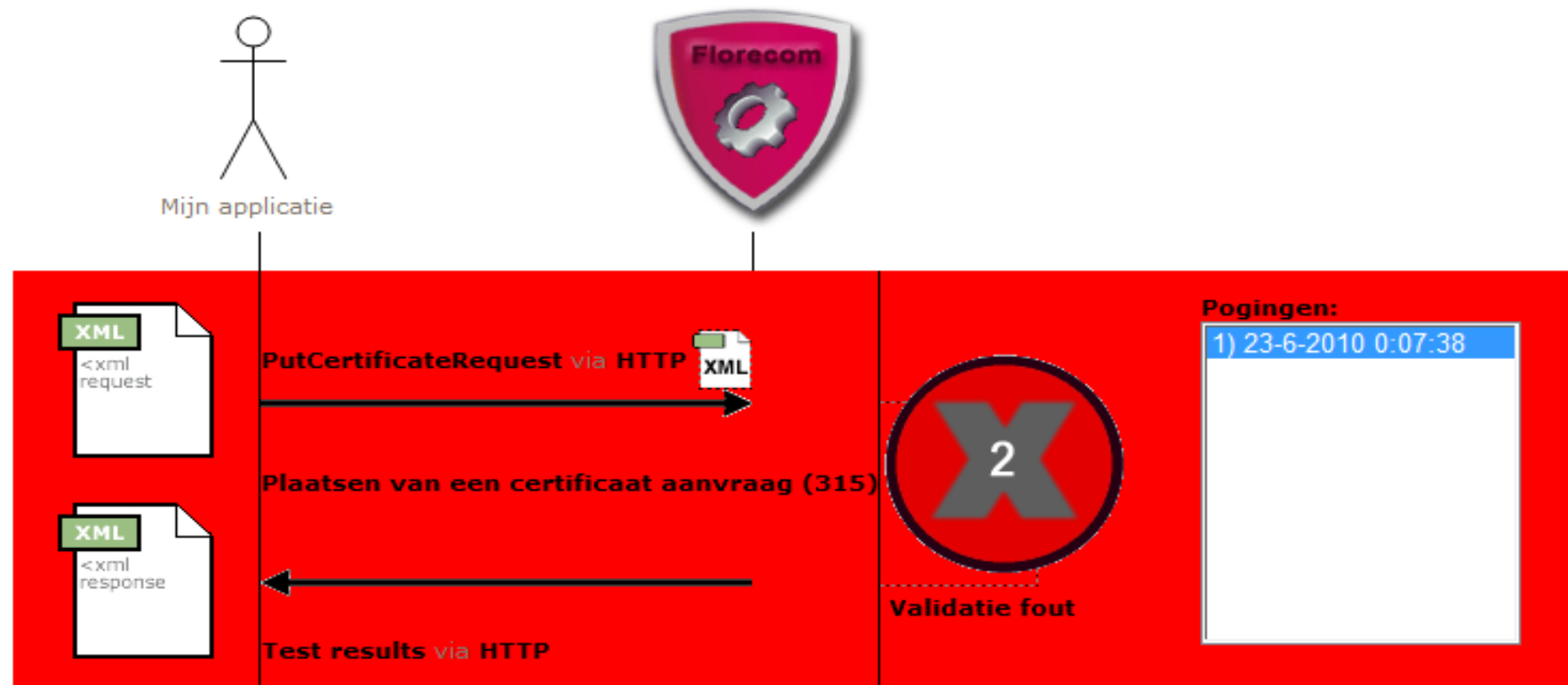

http://testcentre.florecom.org/ - Testreport



Test Result

Status **INVALID**: Your message does not meet all test criteria.

Message

Request Time 20100623T12:07:38

Response Time 20100623T12:07:54

Direction Inbound

Status Het aangeboden bericht is niet valide. Voor een XML bericht houdt dit in dat het bericht niet voldoet aan de EDIFACT bericht specificatie van
Voor Edifact berichten houdt dit in dat het bericht niet voldoet aan de EDIFACT bericht specificatie van

Adapter

Name HTTP

Description This adapter is used to send and receive SOAP-messages via http (webservices)

Scenario

Name Plaatsen van een certificaat aanvraag (315)

Description Het plaatsen van een aanvraag voor een certificaat ten behoeve van een zending goederen. Direct na het plaatsen van de aanvraag wordt een
respons met het verwerkingsresultaat

Group Versie: Mei 2010

Status

Completed False

Progress 0%

Started 20100623T12:05:21

Scenario Step

Name Plaatsen van een certificaat aanvraag (315)

Expecting inbound message XML-CLIENT v0.4: CLIENT: Plaatsen van een certificaat aanvraag

Expecting XML Root Element PutCertificateRequest

Schema URL for validation http://schemas.florecom.org/dev/client/data/draft/CLIENT_0p4.xsd